

ANEXO I

1.- Según el artículo 11.9.2m del CDI el organizador por motivos de seguridad procede a la instalación de una chicane en el km 10 aproximadamente del recorrido, la chicane estará delimitada por vallas new yérsey de plástico rellenas de agua. Adjuntamos foto:

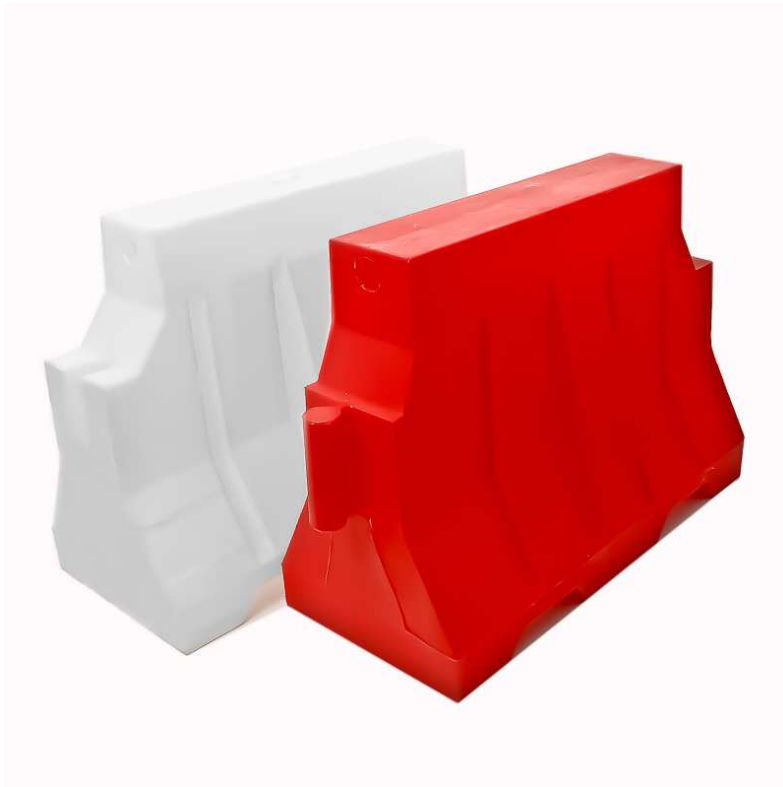

2.- En el breafing el cual está previsto para las 12:15h del día 24 de Abril, será obligatorio la asistencia de al menos un componente del equipo (piloto o copiloto) verificando su asistencia mediante firma de boletín y entrega de los carnets de control al termino de la misma.

La no asistencia al mismo será penalizada con un 1 minuto.

**CLUB DEPORTIVO
GUERRERO
COMPETICION**

SELLO

En Trabajo del Camino a 23 de Abril de 2016 a las 12:00h